

第12回 大阪湾生き物一斉調査

大阪湾の生き物たちに触れあい、身近な大阪湾を楽しんでみませんか？
専門家による生き物の解説等があります！！



参加費無料（一部除く）。ただし、集合場所までの交通費はご負担下さい。

【枠内の番号】 ① 調査場所、② 調査時間帯、③ 調査担当団体、④ 連絡先、⑤その他

5月15日(水)

- ① 大阪湾（スナメリ調査）、② 9時30分～16時、③ 海遊館、大阪 ECO 動物海洋専門学校
⑤ 一般参加者の募集は行っていない。

5月17日(金)

- ① 波有手海岸（大阪府阪南市）、② 10時～15時、③ NPO 法人環境教育技術振興会、プロロジス
⑤ 一般参加者の募集は行っていない。

5月18日(土)

- ① 浜寺水路（大阪府堺市）、② 11時30分～14時、③ 浜寺公園自然の会、
④ E-mail：n-hama★triton.ocn.ne.jp（本多） ※ メールアドレスの★を@に置き換えて下さい。

5月19日(日)

- ① 近木川河口（大阪府貝塚市）、② 13時～16時、③ 貝塚市立自然遊学館
④ TEL：072-431-8457、FAX：072-431-8458
E-mail：shizen★city.kaizuka.lg.jp（山田） ※ メールアドレスの★を@に置き換えて下さい。

5月25日(土)

- ① 天保山（大阪市港区）、② 10時～12時、③ 海遊館、
④ TEL：06-6576-5545、E-mail：kitafuji★kaiyukan.com（北藤）
※ メールアドレスの★を@に置き換えて下さい。

- ① 高師浜（大阪府高石市）、② 10時10分～11時45分、
③ 高石ジュニア自然大学、浜寺公園自然の会、⑤ 一般参加者の募集は行っていない。

- ① 大阪湾（スナメリ調査）、② 9時～16時、③ 海遊館、大阪 ECO 動物海洋専門学校、
④ TEL：06-6576-5545、E-mail：ishikawa★kaiyukan.com（石川）
※ メールアドレスの★を@に置き換えて下さい。

6月1日(土)

- ① アジュール舞子（神戸市垂水区）、② 10時～14時、③ 須磨海浜水族園ボランティア、
⑤ 一般参加者の募集は行っていない。

- ① 大津川河口（左岸）（大阪府泉北郡忠岡町）、② 11時～15時30分、③ きしわだ自然資料館、
④ TEL：072-423-8100、E-mail：sizen★city.kishiwada.osaka.jp（柏尾）
※ メールアドレスの★を@に置き換えて下さい。

- ① 西鳥取海岸（大阪府阪南市）、② 10時～15時、③ セブンイレブン記念財団、
NPO 法人 大阪湾沿岸域環境創造研究センター ④ TEL：06-6568-3928、FAX：06-6561-3929
E-mail：iwai★mikuniya.co.jp（岩井） ※ メールアドレスの★を@に置き換えて下さい。

6月1日(土)つづき

- ① 深日漁港干潟 (大阪府泉南郡岬町)、 ② 10時~12時、
- ③ 岬町立岬中学校、一般社団法人大阪湾環境再生研究・国際人材育成コンソーシアム・コア事務局
- ④ E-mail : cifer-bureau★cifer-core.jp (辻村) ※ メールアドレスの★を@に置き換えて下さい。

6月2日(日)

- ① 甲子園浜 (兵庫県西宮市)、 ② 10時~13時、 ③ NPO法人 海浜の自然環境を守る会
- ④ TEL/FAX : 0798-49-1403、
- E-mail : setter★cvn.bai.ne.jp (岸川) ※ メールアドレスの★を@に置き換えて下さい。

- ① 阪南2区造成干潟 (大阪府岸和田市)、 ② 12時~16時、 ③ きしわだ自然資料館、
- ④ TEL : 072-423-8100、 E-mail : sizen★city.kishiwada.osaka.jp (柏尾)
- ※ メールアドレスの★を@に置き換えて下さい。

- ① 尾崎海岸 (大阪府阪南市)、 ② 10時~12時30分、 ③ (公社) 大阪自然環境保全協会 (海のふしぎ観察会)、
- ④ E-mail : isaso★mtj.biglobe.ne.jp (瀧華) ※ メールアドレスの★を@に置き換えて下さい。

- ① せんなん里海公園 (大阪府泉南郡岬町)、 ② 11時30分~13時30分、
- ③ 里海くらぶ連絡協議会、NPO法人釣り文化協会、 ④ TEL : 090-9623-6372 (河原)

6月8日(土)

- ① 須磨海岸 (神戸市須磨区)、 ② 14時~17時、 ③ 須磨海岸生物調査研究所、
- ④ E-mail : info★sumakaigan.org (笠井) ※ メールアドレスの★を@に置き換えて下さい。

6月15日(土)

- ① 香櫨園浜 (兵庫県西宮市)、 ② 10時~12時、 ③ 西宮市貝類館、
- ④ TEL : 0798-33-4888、 FAX : 0798-33-5885、
- E-mail : nishikai★nishi.or.jp (渡部) ※ メールアドレスの★を@に置き換えて下さい。

- ① 洲本市大浜海岸 (兵庫県洲本市)、 ② 10時~13時、 ③ 須磨里海の会
- ④ E-mail : h-yoshida★sumasui.jp (吉田) ※ メールアドレスの★を@に置き換えて下さい。

6月16日(日)

- ① 住吉川河口 (神戸市東灘区)、 ② 10時30分~13時、 ③ 神戸市立須磨海浜水族園、
- NPO法人 豊かな森川海を育てる会、 ④ TEL : 080-1416-3878、
- E-mail : sirai★msc.biglobe.ne.jp (白井) ※ メールアドレスの★を@に置き換えて下さい。

- ① 堺浜友海ビーチ (堺2区生物共生型護岸) (大阪府堺市匠町)、 ② 10時~12時30分、
- ③ (公社) 大阪自然環境保全協会 (堺浜自然観察会)、
- ④ E-mail : sakai2ku★nature.or.jp (田中) ※ メールアドレスの★を@に置き換えて下さい。
- ※ 堺2区生物共生型護岸は普段立入できませんが、この日は入って調査ができます。

- ① 堺浜自然再生ふれあいビーチ (大阪府堺市匠町)、 ② 13時30分~15時
- ③ (公社) 大阪自然環境保全協会 (堺浜自然観察会)、
- ④ E-mail : sakai2ku★nature.or.jp (田中) ※ メールアドレスの★を@に置き換えて下さい。

6月18日(火)

- ① 波有手海岸 (大阪府阪南市)、 ② 13時~16時、 ③ 西鳥取小学校、関西大学北陽高等学校、
- NPO法人 大阪湾沿岸域環境創造研究センター、 ⑤ 一般参加者の募集は行っていない。

6月19日(水)

- ① 尾崎漁港西浜 (大阪府阪南市)、 ② 13時~16時、 ③ 下荘小学校、関西大学北陽高等学校、NPO法人 大阪湾沿岸域環境創造研究センター、 ⑤ 一般参加者の募集は行っていない。

- ① 長松海岸 (大阪府泉南郡岬町)、 ② 10時30分~16時、
③ (公社)大阪自然環境保全協会 (空の会、自然環境市民大学)、 ⑤ 一般参加者の募集は行っていない。

6月20日(木)

- ① 西鳥取海岸 (大阪府阪南市)、 ② 13時~16時、 ③ 舞小学校、関西大学北陽高等学校、NPO法人 大阪湾沿岸域環境創造研究センター ⑤ 一般参加者の募集は行っていない。

調査地点

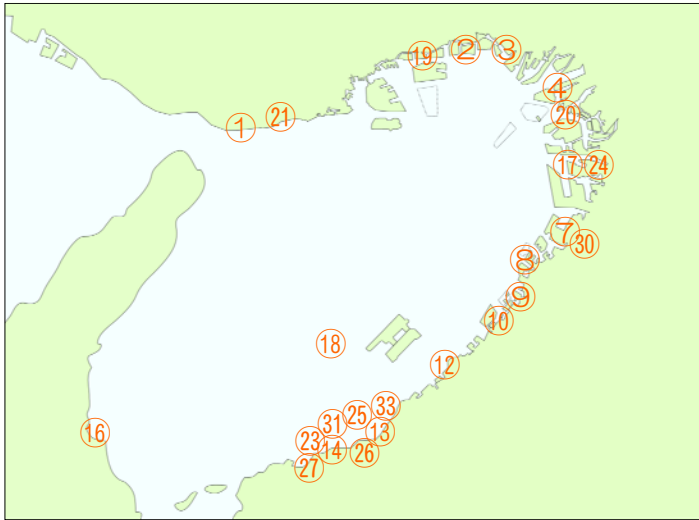

【大阪府内】

調査地点	担当団体
20 天保山	海遊館[5/25]
17 堺浜友海ビーチ (堺2区生物共生型護岸)	(公社)大阪自然環境保全協会 (堺浜自然観察会)[6/16]
24 堺浜自然再生 ふれあいビーチ	(公社)大阪自然環境保全協会 (堺浜自然観察会)[6/16]
7 高師浜	高石ジュニア自然大学、浜寺公園自然の会[5/25]
30 浜寺水路	浜寺公園自然の会[5/18]
8 大津川河口 (左岸)	きしわだ自然資料館[6/1]
9 阪南2区造成干潟	きしわだ自然資料館[6/2]
10 近木川河口	貝塚市立自然遊学館[5/19]
33 尾崎漁港西浜	下荘小学校、関西大学北陽高等学校、NPO法人 大阪湾沿岸域環境創造研究センター[6/19]
25 尾崎海岸	(公社)大阪自然環境保全協会 (海のふしぎ観察会) [6/2]
26 波有手海岸	NPO法人 環境教育技術振興会、プロロジス[5/17]
	西鳥取小学校、関西大学北陽高等学校、NPO法人 大阪湾沿岸域環境創造研究センター[6/18]
31 西鳥取海岸	セブンイレブン記念財団、NPO法人 大阪湾沿岸域環境創造研究センター[6/1]
	舞小学校、関西大学北陽高等学校、NPO法人 大阪湾沿岸域環境創造研究センター[6/6]
14 せんなん里海公園	里海くらぶ連絡協議会、NPO法人 釣り文化協会[6/2]
23 長松海岸	(公社)大阪自然環境保全協会 (自然環境市民大学、空の会) [6/19]
18 大阪湾[対刈調査]	大阪ECO動物海洋専門学校、海遊館[5/15、5/25]
27 深日漁港干潟	岬町立岬中学校、一般社団法人大阪湾環境再生研究・国際人材育成コンソーシアム・コア事務局 [6/1]

【兵庫県内】

調査地点	担当団体
1 アジュール舞子	須磨海浜水族園ボランティア[6/1]
21 須磨海岸	須磨海岸生物調査研究所[6/8]
19 住吉川河口	神戸市立須磨海浜水族園、NPO法人 豊かな森川海を育てる会[6/16]
2 香榎園浜	西宮市貝類館[6/15]
3 甲子園浜	NPO法人 海浜の自然環境を守る会[6/2]
16 洲本市大浜海岸	須磨里海の会 [6/15]

私たちの身近な大阪湾に どんな生き物がいるのかな？

おおさかわん いきもの いっせいちゅうさ

第12回 大阪湾生き物一斉調査



さんかしゃほしゅうちゅう

☆☆☆参加者募集中☆☆☆

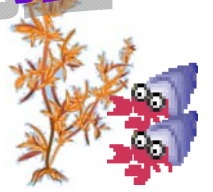

『大阪湾生き物一斉調査』とは、大学・市民団体・国および地方自治体等で構成する「大阪湾環境再生連絡会」が大阪湾の沿岸で活動する団体の協力を得て、皆さんと一緒に各地の生き物を一斉に調査する取り組みです。この調査の結果は大阪湾の各地の水環境を把握する基礎資料にしますので、是非ご協力下さい！

～ 大阪湾の生き物たちに触れあい、身近な大阪湾を楽しんでみませんか？ ～



協力団体同時募集中！

大阪湾生き物一斉調査では、この参加者募集地（★印）の他の各地でご協力いただける団体も併せて募集しています！ ●印は平成30年度に参加いただいた調査地点です。

- ◆日時 令和元年6月15日(土) 10:00~12:00 (小雨決行)
- ◆場所 香櫨園浜 (西宮市大浜)
- ◆対象 海の生き物に興味をもたれている方ならどなたでも
- ◆参加費 無料 (ただし、集合場所までの交通費は各自ご負担ください。)
- ◆主催 大阪湾環境再生連絡会
- ◆協力 大阪湾海岸生物研究会

大阪湾環境再生連絡会 構成団体 (事務局：国土交通省近畿地方整備局神戸港湾空港技術調査事務所)

行政機関：国土交通省近畿地方整備局、第五管区海上保安本部、大阪府、兵庫県、大阪市、神戸市、堺市
関係機関：(地独)大阪府立環境農林水産総合研究所、大阪湾広域臨海環境整備センター、(一財)関西観光本部、きしわだ自然資料館、兵庫県立農林水産技術総合センター
市民団体等：海藻おしばくらぶ、NPO法人近畿みなの達人、NPO法人釣り文化協会、西淀自然文化協会、大阪湾見守りネット
参加大学：大阪大学

◆◆◆ 参加申込書 ◆◆◆

参加者① (代表)	氏名	年 齢	性 別
	フリガナ		男 ・ 女
	住所(連絡先)		
	〒 —		
	電話番号： FAX 番号： E-mail：		
参加者②	氏名	年 齢	性 別
	フリガナ		男 ・ 女
	住所(連絡先)		
	〒 —		
	電話番号： FAX 番号： E-mail：		
参加者③	氏名	年 齢	性 別
	フリガナ		男 ・ 女
	住所(連絡先)		
	〒 —		
	電話番号： FAX 番号： E-mail：		
参加者④	氏名	年 齢	性 別
	フリガナ		男 ・ 女
	住所(連絡先)		
	〒 —		
	電話番号： FAX 番号： E-mail：		
参加者⑤	氏名	年 齢	性 別
	フリガナ		男 ・ 女
	住所(連絡先)		
	〒 —		
	電話番号： FAX 番号： E-mail：		

※ご記入いただいた個人情報につきましては、保険の加入及び緊急時の連絡（調査の中止の連絡）等に使用し、本調査の目的以外に使用することはありません。

持 ち 物： 弁当、飲み物、筆記用具、帽子、タオル、長靴又は海水に浸かってもよい運動靴、軍手、
雨具、靴下、着替えなど **※網やバケツ等もあれば便利です。**

注意事項： 調査場所は滑りやすい箇所もあるため、十分ご注意ください。

免責事項： 主催者側で行事参加中の保険をかけますが、故意による障害等、保険金を支払えない場合がございます。

応募方法： 参加申込書に必要事項をご記入頂き、下記の申し込み・問い合わせ先まで郵送、FAX または E-mail でお申込ください。

応募締切：**6月3日(月) 必着** 定員約10名

そ の 他： 応募者が定員を超えた場合の結果または開催の中

止などの連絡は、地域担当団体より参加者①(代表)の方へご連絡いたします。

応募者が定員を超えた場合、
抽選

申し込み・問い合わせ：

西宮市貝類館 (担当：渡部)

〒662-0934

TEL：0798-33-4888 FAX：0798-33-5885 e-mail：nishikai@nishi.or.jp



私たちの身近な大阪湾に どんな生き物がいるのかな？

おおさかわん いきもの いっせいちょうさ

第12回 大阪湾生き物一斉調査



さんかしゃぼしゅうちゅう

☆☆☆参加者募集中☆☆☆

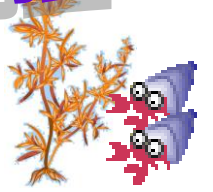

『大阪湾生き物一斉調査』とは、大学・市民団体・国および地方自治体等で構成する「大阪湾環境再生連絡会」が大阪湾の沿岸で活動する団体の協力を得て、皆さんと一緒に各地の生き物を一斉に調査する取り組みです。この調査の結果は大阪湾の各地の水環境を把握する基礎資料にしますので、是非ご協力下さい！

～ 大阪湾の生き物たちに触れあい、身近な大阪湾を楽しんでみませんか？ ～



- ◆日時 2019年6月2日(日) 10:00～13:00 (小雨決行)
- ◆場所 甲子園浜自然環境センター 1階研修室集合
- ◆対象 海の生き物に興味をもたれている方ならどなたでも
[小学生以下のお子様は必ず保護者同伴でご参加下さい]
- ◆参加費 無料 (ただし、集合場所までの交通費は各自ご負担ください。)
- ◆主催 大阪湾環境再生連絡会
地域担当団体：NPO法人 海浜の自然環境を守る会
- ◆協力 大阪湾海岸生物研究会
環境学習都市にしのみやパートナーシッププログラム



□大阪湾環境再生連絡会 構成団体(事務局：国土交通省近畿地方整備局神戸港湾空港技術調査事務所)

行政機関：国土交通省近畿地方整備局、第五管区海上保安本部、大阪府、兵庫県、大阪市、神戸市、堺市
関係機関：(地独)大阪府立環境農林水産総合研究所、大阪湾広域臨海環境整備センター、(一財)関西観光本部、きしわだ自然資料館、兵庫県立農林水産技術総合センター

市民団体等：海藻おしばくらぶ、NPO法人近畿みなどの達人、NPO法人釣り文化協会、西淀自然文化協会、大阪湾見守りネット

参加大学：大阪大学

◆◆◆ 参加申込書 ◆◆◆

参加者① (代表)	氏名	年 齢	性別
	フリガナ		男 ・ 女
	住所（連絡先）		
	〒	—	
	電話番号：	FAX 番号：	E-mail：
参加者②	氏名	年 齢	性別
	フリガナ		男 ・ 女
	住所（連絡先）		
	〒	—	
	電話番号：	FAX 番号：	E-mail：
参加者③	氏名	年 齢	性別
	フリガナ		男 ・ 女
	住所（連絡先）		
	〒	—	
	電話番号：	FAX 番号：	E-mail：
参加者④	氏名	年 齢	性別
	フリガナ		男 ・ 女
	住所（連絡先）		
	〒	—	
	電話番号：	FAX 番号：	E-mail：
参加者⑤	氏名	年 齢	性別
	フリガナ		男 ・ 女
	住所（連絡先）		
	〒	—	
	電話番号：	FAX 番号：	E-mail：

※ご記入いただいた個人情報につきましては、保険の加入及び緊急時の連絡（調査の中止の連絡）等に使用し、本調査の目的以外に使用することはありません。

持 ち 物：飲み物、筆記用具、帽子、タオル、長靴又は海水に浸かってもよい運動靴、軍手、雨具、着替えなど ※網やバケツ等もあれば便利です。

注意事項：調査場所は滑りやすい箇所もあるため、十分ご注意ください。

免責事項：主催者側で行事参加中の保険をかけますが、故意による障害等、保険金を支払えない場合がございます。

応募方法：参加申込書に必要事項をご記入頂き、下記の申し込み・問い合わせ先まで FAX または E-mail でお申込ください。

応募締切：**5月26日（日）必着**

そ の 他：開催の中止などの連絡は、地域担当団体より参加者①(代表)の方へご連絡いたします。

申し込み・問い合わせ：NPO法人 海浜の自然環境を守る会（岸川）

TEL/FAX：0798-49-1403 e-mail：setter@cvn.bai.ne.jp



私たちの身近な大阪湾に **どんな生き物がいるのかな？**
おおさかわん いきもの いっせいちょうさ

第12回 大阪湾生き物一斉調査

さんかしゃ

★★★参加者募集中★★★

『大阪湾生き物一斉調査』とは・・・大学・市民団体・国および地方自治体等で構成する「大阪湾環境再生連絡会」が大阪湾の沿岸で活動する団体の協力を得て、皆さんと一緒に各地の生き物を一斉に調査する取り組みです。この調査の結果は大阪湾の各地の水環境を把握する基礎資料にしますので是非ご協力下さい！

～ 大阪湾の生き物たちに触れあい、身近な大阪湾を楽しんでみませんか？ ～

協力団体同時募集中！

この参加者募集地（★印）の他の各地でご協力いただける団体も併せて募集しています！
●印は平成30年度に参加いただいた調査地点です。



いろいろな生き物が見れるよ～！！わくわく！

- ◆日時 令和元年6月2日(日) 11:30～13:30 (小雨決行)
- ◆場所 さとうみ磯浜&しおさい楽習館 (せんなん里海公園内)
- ◆対象 海の生き物に興味をもたれている方ならどなたでも
[小学生以下のお子様は必ず保護者同伴でご参加下さい]
- ◆参加費 無料 (ただし、集合場所までの交通費は各自ご負担ください。)
- ◆主催 大阪湾環境再生連絡会
[地域担当団体：里海くらぶ連絡協議会 (うみべの森を育てる会・ハーブタペストリー香りの会・自然と本の会・NPO法人CAN・海藻おしばくらぶ)]
- ◆協力 大阪湾海岸生物研究会
- ◆後援 一般財団法人大阪府公園協会・せんなん里海公園管理事務所

□大阪湾環境再生連絡会 構成団体(事務局：国土交通省近畿地方整備局神戸港湾空港技術調査事務所)

行政機関：国土交通省近畿地方整備局、第五管区海上保安本部、大阪府、兵庫県、大阪市、神戸市、堺市
関係機関：(地独)大阪府立環境農林水産総合研究所、大阪湾広域臨海環境整備センター、(一財)関西観光本部、きしわだ自然資料館、兵庫県立農林水産技術総合センター

市民団体等：海藻おしばくらぶ、NPO法人近畿みなとの達人、NPO法人釣り文化協会、西淀自然文化協会、大阪湾見守りネット

参加大学：大阪大学

◆◆◆ 参加申込書 ◆◆◆

参加者① (代表)	氏名	年 齢	性別
	フリガナ		男・女
	住所（連絡先）		
	〒 —		
	電話番号：	FAX 番号：	E-mail：
参加者②	氏名	年 齢	性別
	フリガナ		男・女
	住所（連絡先）		
	〒 —		
	電話番号：	FAX 番号：	E-mail：
参加者③	氏名	年 齢	性別
	フリガナ		男・女
	住所（連絡先）		
	〒 —		
	電話番号：	FAX 番号：	E-mail：
参加者④	氏名	年 齢	性別
	フリガナ		男・女
	住所（連絡先）		
	〒 —		
	電話番号：	FAX 番号：	E-mail：
参加者⑤	氏名	年 齢	性別
	フリガナ		男・女
	住所（連絡先）		
	〒 —		
	電話番号：	FAX 番号：	E-mail：

※ご記入いただいた個人情報につきましては、保険の加入及び緊急時の連絡（調査の中止の連絡）等に使用し、本調査の目的以外に使用することはありません。

持 ち 物：飲み物、筆記用具、帽子、タオル、長靴又は海水に浸かってもよい運動靴、軍手、雨具、靴下、着替え、水筒等、早めの昼食をとってお越してください。（お車の方別途駐車料金 620 円が必要です）

注意事項：調査場所は滑りやすい箇所もあるため、十分ご注意ください。

免責事項：主催者側で行事参加中の保険をかけますが、故意による障害等、保険金を支払えない場合がございます。

応募方法：参加申込書に必要事項をご記入頂き、下記の申し込み・FAX でお申込ください。数日たってはこちらから連絡の無いときは問い合わせ先までご一報ください。

応募開始：**5月8日より**定員約30名(先着) 5月20日締め切り

そ の 他：開催の中止などの連絡は、地域担当団体より参加者①(代表)の方へご連絡いたします。

申し込み・FAX：072-494-2688 申し込み後、代表者の方に連絡致します。連絡がない場合、ご一報下さい。
問い合わせ：TEL：090-9623-6372 里海くらぶ連絡協議会（担当：カワハラ）

私たちの身近な大阪湾に どんな生き物がいるのかな？

おおさかわん いきもの いっせいちょうさ

第12回 大阪湾生き物一斉調査



さんかしゃほしゅうちゅう

☆☆☆参加者募集中☆☆☆

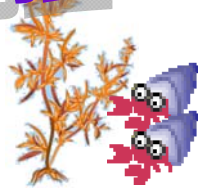

『大阪湾生き物一斉調査』とは、大学・市民団体・国および地方自治体等で構成する「大阪湾環境再生連絡会」が大阪湾の沿岸で活動する団体の協力を得て、皆さんと一緒に各地の生き物を一斉に調査する取り組みです。この調査の結果は大阪湾の各地の水環境を把握する基礎資料にしますので、是非ご協力下さい！

～ 大阪湾の生き物たちに触れあい、身近な大阪湾を楽しんでみませんか？ ～

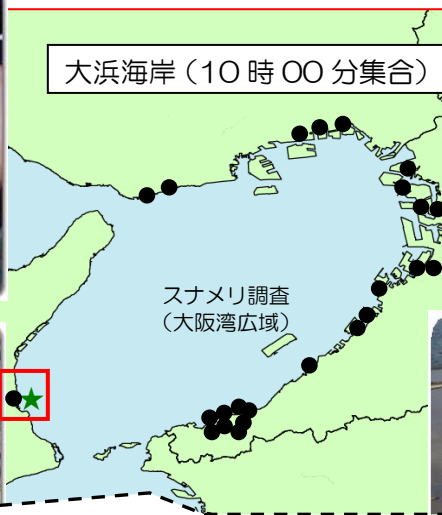

協力団体同時募集中！

大阪湾生き物一斉調査では、この参加者募集地（★印）の他の各地でご協力いただける団体も併せて募集しています！ ●印は平成30年度に参加いただいた調査地点です。

- ◆日時 2019年6月15日(土) 10:00~13:00 (小雨決行)
[荒天時の予備日: 2019年7月6日(土) 13:00~16:00]
- ◆場所 大浜海岸 (洲本市海岸通り大浜公園付近: 海水浴場の南端です)
- ◆対象 海の生き物に興味をもたれている方ならどなたでも
[小学生以下のお子様は必ず保護者同伴でご参加下さい]
- ◆参加費 無料 (ただし、集合場所までの交通費は各自ご負担ください。)
- ◆主催 大阪湾環境再生連絡会 [地域担当団体: 須磨海浜水族園・成ヶ島を美しくする会]
- ◆協力 大阪湾海岸生物研究会
- ◆後援

大阪湾環境再生連絡会 構成団体 (事務局: 国土交通省近畿地方整備局神戸港湾空港技術調査事務所)

行政機関: 国土交通省近畿地方整備局、第五管区海上保安本部、大阪府、兵庫県、大阪市、神戸市、堺市
関係機関: (地独) 大阪府立環境農林水産総合研究所、大阪湾広域臨海環境整備センター、(一財) 関西観光本部、きしわだ自然資料館、兵庫県立農林水産技術総合センター
市民団体等: 海藻おしばくらぶ、NPO 法人近畿みなの達人、NPO 法人釣り文化協会、西淀自然文化協会、大阪湾見守りネット
参加大学: 大阪大学

◆◆◆ 参加申込書 ◆◆◆

参加者① (代表)	氏名	年 齢	性 別
	フリガナ		男 ・ 女
	住所（連絡先）		
	〒 —		
	電話番号：	FAX 番号：	E-mail：
参加者②	氏名	年 齢	性 別
	フリガナ		男 ・ 女
	住所（連絡先）		
	〒 —		
	電話番号：	FAX 番号：	E-mail：
参加者③	氏名	年 齢	性 別
	フリガナ		男 ・ 女
	住所（連絡先）		
	〒 —		
	電話番号：	FAX 番号：	E-mail：
参加者④	氏名	年 齢	性 別
	フリガナ		男 ・ 女
	住所（連絡先）		
	〒 —		
	電話番号：	FAX 番号：	E-mail：
参加者⑤	氏名	年 齢	性 別
	フリガナ		男 ・ 女
	住所（連絡先）		
	〒 —		
	電話番号：	FAX 番号：	E-mail：

※ご記入いただいた個人情報につきましては、保険の加入及び緊急時の連絡（調査の中止の連絡）等に使用し、本調査の目的以外に使用することはありません。

持 ち 物：弁当、飲み物、筆記用具、帽子、タオル、長靴又は海水に浸かってもよい運動靴、軍手、雨具、靴下、着替えなど **※網やバケツ等もあれば便利です。**

注意事項：調査場所は滑りやすい箇所もあるため、十分ご留意ください。

免責事項：主催者側で行事参加中の保険をかけますが、故意による障害等、保険金を支払えない場合がございます。

応募方法：参加申込書に必要事項をご記入頂き、下記の申し込み・問い合わせ先まで郵送、FAX または E-mail でお申込ください。

応募締切：**5月31日（金）必着** 定員約50名

そ の 他：応募者が定員を超えた場合の結果または開催の中

止などの連絡は、地域担当団体より参加者①(代表)の方へご連絡いたします。

**応募者が定員を超えた場合、
先着順とします**

申し込み・問い合わせ：須磨海浜水族園（担当：吉田・石原）〒654-0049
TEL：078-731-5020、FAX：078-733-6333、e-mail：info@sumasui.jp

